FONDI STRUTTURALI EUROPEI pon 2014-2020
PON 2014-2020 - CAPITALE AMBIENTALE PER L'APPRENDIMENTO DEL XXI SECOLO

Istituto Comprensivo "De Amicis"
Plesso Centrale -Scuola Primaria
San Ferdinando di Puglia (BT) | Piazza Mons. Lopez, 23
Tel.: 0883.621840 - Fax: 0883.622365 - CM FGIC85500B - CF 90091040726
fgic85500b@istruzione.it - fgic85500b@pec.istruzione.it - www.comprensivodeamicis.gov.it

MASSIMA CAPIENZA D'AULA PLANIMETRIA

Dirigente Scolastico
Prof.ssa Vincenza Bruscella

Responsabile del Servizio di Prevenzione e Protezione
Ing. Rossella Palermo

Luglio 2020
Agosto 2020 - rev. 01

scala 1:100

TAV.1

PIANTA PIANO RIALZATO
PIANTA PIANO PRIMO

PUNTO DI ACCESSO	POSTAZIONE CONTROLLO INGRESSI (REGISTRAZIONE E CONTROLLO TEMPERATURA CORPOREA)
RIFIUTI D.P.I.	CESTINO PORTA RIFITUI DPI (DOPPIA BUSTA)
CLASSE 1	AREA DI SOSTA
	PERCORSO VISITATORI
	LIMITE AREA SOSTA ESCLUSIVA ALUNNI

PIANTA PIANO RIALZATO

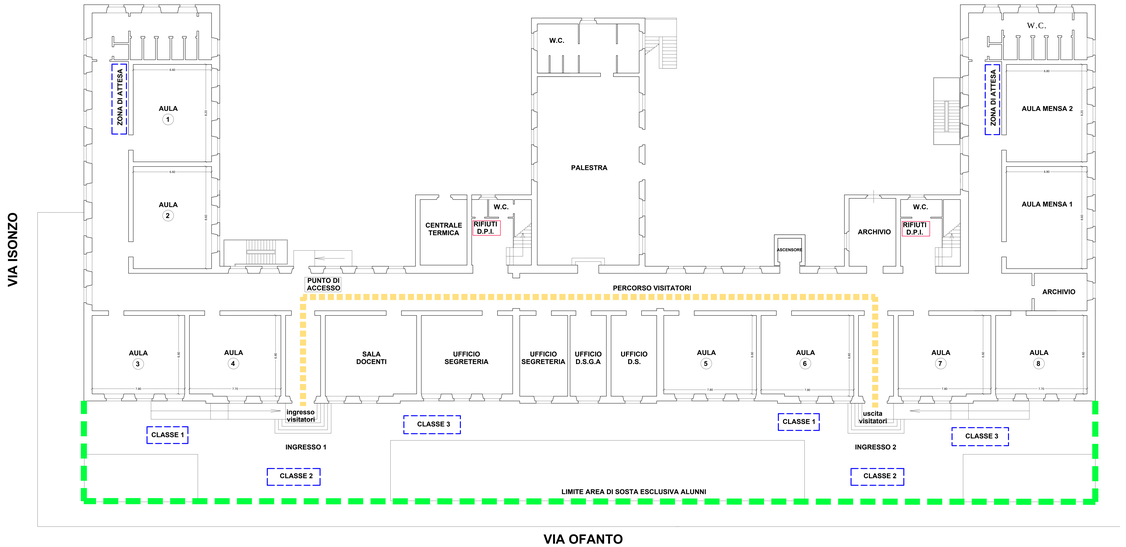
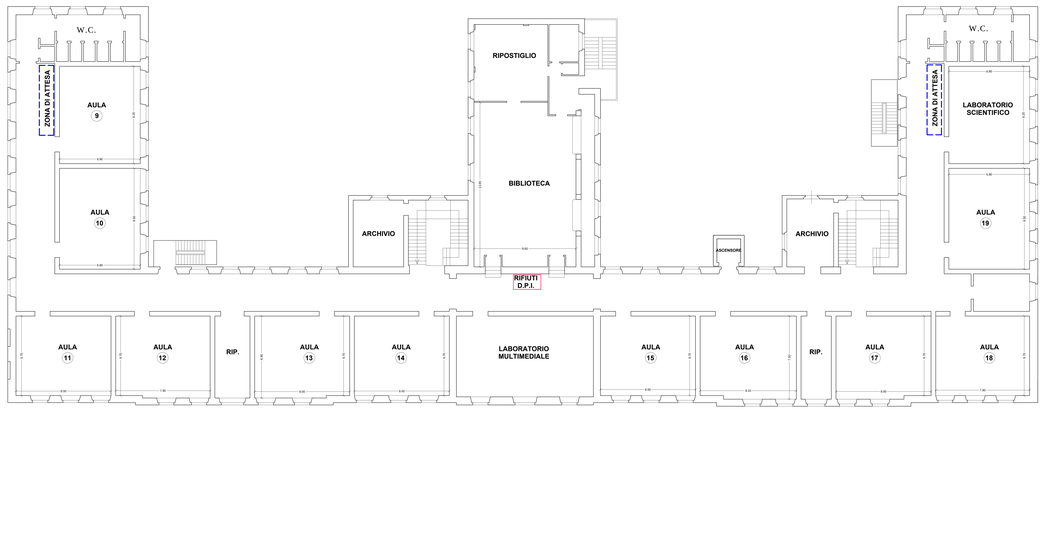
PIANTA PIANO PRIMO